



Guide des Associations

OCTOBRE

2023



VILLE DE MESQUER - WWW.MESQUERQUIMIAC.FR



Sommaire

- Mot du Maire
- Office de tourisme intercommunal
- Nautisme
- Sports
- Vie locale/Patrimoine/Environnement
- Loisirs
- Social
- Culture

MOT DU MAIRE



La ville de Mesquer peut s'enorgueillir de la vie associative dynamique et très active que nous offrent nos associations.

Ce guide, en étant à la fois pratique et utile, a l'ambition de vous accompagner dans vos souhaits de vous investir, de vous divertir, de vous rencontrer de vous entraider.

Il recense l'ensemble des associations œuvrant sur la Commune de Mesquer, en espérant qu'il soit le plus exhaustif possible.

Je suis très attaché avec mon équipe au bon fonctionnement de notre vie associative. Je souhaite souligner le dévouement et l'implication de tous les bénévoles qui y participent. Je les remercie pour leurs actions et leurs contributions irremplaçables au service de notre Commune et de son animation.

Jean-Pierre BERNARD
Maire de Mesquer

OFFICE DE TOURISME INTERCOMMUNAL MESQUER - QUIMIAC

Accueil, information et renseignement des visiteurs. Boutique de produits locaux. Coordination de l'offre et fédération des acteurs locaux (accompagnement, promotion et communication, services dédiés).

Promotion et communication de la Destination.

Coordonnées de correspondance :

Place de l'Orée du Bois MESQUER - 02 40 24 34 44
mesquer-quimiac@labaule-guerande.com
www.labaule-guerande.com

Président - Franck LOUVRIER

A votre écoute :

Mme. Virginie TUAL

Périodes d'ouverture :

Du lundi 28 août au dimanche 05 novembre 2023

Tous les jours sauf le dimanche de 10:00 à 12:30 et de 14:00 à 18:00

Fermé le 01/11 et les jeudis en octobre hors vacances scolaires



NAUTISME

AQV : ASSOCIATION QUIMIAc VOILE

Encourager la pratique sportive et conviviale de la voile légère. Soutenir l'organisation de régates ou de raids nautiques, nouer des partenariats avec les organisateurs de ces épreuves sportives et familiales. Regrouper les pratiquants de dériveurs et de catamarans, établir des liens amicaux, favoriser l'entraide, les échanges d'idées et le bien vivre avec les autres usagers de la mer.

Président : M. CLERGEAU Léon-Philippe



CONTACT

Mail : quimiac.voile@gmail.com

M. CLERGEAU Léon-Philippe : 07 83 98 30 44

Place de l'hôtel - Mairie - BP43014 - 44420 MESQUER

ATNLA : ATLANTIQUE TERRE - NEUVE ET LEURS AMIS

Mettre en avant les qualités des chiens de race dans la discipline du sauvetage à l'eau au cours de compétitions.

Présidente : Mme LE BERRE Jeanne

CONTACT

Mail : lberre@gmail.com

Mme LE BERRE Jeanne : 06 84 31 13 36

Laissez-Dire - 44650 TOUVOIS



LE DÉFI DU TRAICT

L'association possède plusieurs voile-avirons, dont la Yole de Bantry « Le Traict ». L'objectif principal est la transmission des savoir-faires traditionnels (techniques de navigation, matelotage, entretien des bateaux en bois). Ouvert à tous, aucune expérience en navigation n'est exigée. Chaque adhérent peut suivre, à son rythme, le programme de formation interne pour pouvoir ensuite encadrer les sorties sur les bateaux (statut chef de bord).

Président : M. LE ROUX Gilles

CONTACT

Site internet : www.ledefidutraict.fr

Mail : ledefidutraict@gmail.com

M. LE ROUX Gilles : 06 88 76 87 18

Place de l'hôtel - Mairie - BP43014 - 44420 MESQUER

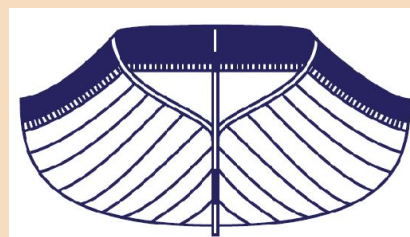

MOUILLAGE DE LANSÉRIA

L'association a pour objet la gestion du mouillage de Lanséria.

Président : M. TEINTURIER Henri

CONTACT

Site internet : www.mouillagedelanseria.com

Mail : mouillagedelanseria@orange.fr

M. TEINTURIER Henri : 06 30 73 19 75

391 rue de Fontaine Braz - 44420 MESQUER



MOUILLAGE DE KERCABELLEC - MERQUEL

L'association a pour objet la gestion du mouillage de Kercabellec-Merquel

Président : M. MARTIN Gilles



CONTACT

Site internet : www.kercabellecmerquel.com

Mail : mouillagemerquel@wanadoo.fr

M. MARTIN Gilles : 02 40 42 61 78 ou 06 81 38 81 42

Capitainerie - 44420 MESQUER

MOUILLAGE DU TOUL-RU, CERCLE NAUTIQUE DE QUIMAC

L'association a pour objet la gestion de la zone du mouillage du Toul-Ru.

Président : M. TUAL Gildas

CONTACT

Site internet : www.cnquimiac.fr

Mail : president@cnquimiac.fr

M. TUAL Gildas : 06 31 10 39 00

Chemin du Bourlandais - 44420 MESQUER



NAUTISME DU PAYS BLANC (NPB)

Association agréée Jeunesse et Sport, et affiliée à la Fédération Française de Voile et à la Fédération Canoë-Kayak.

Ecole de voile - Ecole de kayak sur mer

Président : M. THOUROT Claude

CONTACT

Site internet : www.npb.asso.fr

Mail : nautismeenpaysblanc@gmail.com

M. THOUROT Claude : 02 40 23 53 84

3 rue de Port Bouchet - BP 20 - 44420 PIRIAC SUR MER



SKOL AR MOR

Ce centre maritime international des savoir-faires traditionnels propose avec la Région des Pays-de-la-Loire une formation professionnelle de charpentier de marine en 2 ans. C'est un chantier-école ou l'école se doit d'être aussi un chantier naval. L'association a pour but d'accroître l'intérêt du public pour le patrimoine maritime et de développer un tourisme culturel, pédagogique et participatif.

Directeur : M. NEWMAYER Mike

Président : M. DOLIVET Bruno

CONTACT

Site internet : www.skolarmor.fr

Mail : contact@skolarmor.fr

M. NEWMAYER Mike : 02 40 19 37 91

1300 rue de Bel Air - 44420 MESQUER



STEREDEN VOR

Sauvegarde du patrimoine maritime et culturel local, à travers la mise en valeur et la navigation sur un vieux gréement - Création d'une chorale Hommes - Organisation et participation à des manifestations culturelles.

Président : M. LELOUP Alain

CONTACT

Tel : 06.30.92.97.95

Mail : asso.steredennvor@gmail.com



SOCIÉTÉ NATIONALE DES SAUVETEURS EN MER (SNSM)

Station locale saisonnière de Mesquer.

Président : M. THIARD Denis



CONTACT

Site internet : www.snsn.org/etablissement/station-snsn-de-mesquer

Mail : PO44SMES@snsn.org

M. THIARD Denis : 06 72 71 39 54

Place de l'hôtel - Mairie - BP43014 - 44420 MESQUER

SPORTS

CAP TONIC MESQUER

L'association a pour but de proposer des activités sportives mixtes et adaptées à tous, adultes et adolescents, avec des cours hebdomadaires de stretching, pilates, fitness, gym bien-être et hatha yoga

Présidente : Mme MARTIN Maryline

CONTACT

Site internet : www.captonicmesquer.fr

Mail : captonicmesquer@gmail.com

Mme MARTIN Maryline : 06 86 04 02 09

Place de l'hôtel - Mairie - BP43014 - 44420 MESQUER



CHASSEURS MESQUERAIS

L'association a pour but d'assurer une bonne organisation de la chasse, de favoriser sur son territoire le développement de la faune sauvage (repeuplement, élevage) dans le respect d'un véritable équilibre agro-sylvo-cynégétique et de respecter les plans de chasse ainsi que le schéma départemental de gestion cynégétique.

Président : M. BEZIER Jean-François

CONTACT

Mail : jfbezier@hotmail.fr

M. BEZIER Jean-François : 06 84 50 16 50

287 route de Rostu - 44420 MESQUER



CLUB DE TENNIS

Le complexe tennistique vous propose des terrains couvert, d'extérieur et des padels. Compétition, formation, pratique ludique du tennis.

Présidente : Mme WATIAU Catherine

CONTACT

Site internet : www.tennisclubmesquer.fr

Mail : tennisclub.mesquerquimiac@gmail.com

Mme WATIAU Catherine : 06 85 11 58 37

Place de l'hôtel - Mairie - BP43014 - 44420 MESQUER



GOLF DE MESQUER - QUIMIAC

Permettre la pratique du golf de loisirs et de compétition sur un parcours de 9 trous, situé au complexe sportif de la Vigne.

Président : M. DESHAYES Jean-François

CONTACT

Site internet : www.golfmesquer.fr

Mail : golfmesquer44@gmail.com

M. DESHAYES Jean-François : 06 37 82 98 34

Place de l'hôtel - Mairie - BP43014 - 44420 MESQUER



IRON MOUETTES

Association sportive organisant tous les mardis de juillet/août, un animathlon sur la commune. Cette épreuve non homologuée (sans obligation de classement ou de vitesse) se pratique à 2 ou 3 : 300m nage, 9 km de "run & bike". Départ plage de Sorlock.

Président : M. ROQUET Robert

CONTACT

Mail : bob.roquet@orange.fr

M. ROQUET Robert : 06 44 91 01 74

11 Clos les Moulins - 44420 MESQUER

PÊCHE - AAPPMA 44 - LA GAULE NAZAIRIENNE

Association agréée de pêche et de protection des milieux aquatiques - Gestion piscicole de l'étang de Trévigale.

Président : M. GICQUIAUD Anthony

CONTACT

Mail : gaule-nazairienne@aappma44.fr

M. GICQUIAUD Anthony : 06 11 66 63 95

25 route des Bassins - 44600 SAINT-NAZAIRE



SOCIETE HIPPIQUE DE LA BOUCLE DU MÈS (SHBM)

Organisation de concours hippiques.

Présidente : Mme SOULIMANT Gaëtane

CONTACT

Mail : g.soulimant@wanadoo.fr

Mme SOULIMANT Gaëtane : 06 99 73 85 61

Place de l'hôtel - Mairie - BP43014 - 44420 MESQUER



SARVAYOGA

Promouvoir l'expression de l'être par des pratiques corporelles du yoga.

Président : M. ROBIN Denis

CONTACT

Mail : sarvayogamesquer@gmail.com

Mme MONTEBRAN Nathanaëlle : 06 73 64 55 14

Place de l'hôtel - Mairie - BP43014 - 44420 MESQUER

SOCIETE HIPPIQUE DE MAZERROY

Organisation de concours hippiques.

Présidente : Mme NICOLAS Muriel

CONTACT

Site internet : www.centre-equestre-du-bel-air.fr

Mail : ecuries.belair@gmail.com

Mme NICOLAS Muriel : 02 40 23 56 86

Route de Piriac - 44420 MESQUER



SPORTS LOISIRS

Animations - spectacles - cuisine loisir - karaoké etc...

Président : M. SIMON Jean-Luc

CONTACT

Mail : jeanlucsimon1@free.fr

M. SIMON Jean-Luc : 02 51 73 92 40

11 Impasse des Salicornes - 44420 MESQUER

STUDIO PILATES PRESQU'ILE

Diffusion et enseignement de la méthode Pilates.

Présidente : Mme DESHAYES Corinne

CONTACT

Mail : studio.pilates@laposte.net

Mme DESHAYES Corinne : 06 86 11 01 90

Place de l'hôtel - Mairie - BP43014 - 44420 MESQUER



RETRAITE SPORTIVE MESQUER COULEURS

La santé des séniors par le sport. Activités danse en ligne et randonnée.

Présidente : Mme GUYONNET Denise

CONTACT

Mail : rsmc44350@gmail.com

Site internet : <http://mesquercouleurs.blogspot.com/>

Mme GUYONNET Denise : 06 74 49 72 33

Place de l'hôtel - Mairie - BP43014 - 44420 MESQUER

VIE LOCALE / PATRIMOINE / ENVIRONNEMENT

COMMERÇANTS ARTISANS DE MESQUER (ACAM)

Président : M. DIAZ Patrick

CONTACT

Mail : opheliepatdiaz@orange.fr

M. DIAZ Patrick : 06 61 18 21 24

131 Rue Centrale - 44420 MESQUER

AMIS DES SITES DE MESQUER

L'association veille à la protection des sites de la Commune et de la Région. Elle agit sur le plan de l'urbanisme et de la biodiversité, et lutte contre la modification du paysage du fait de l'envahissement par un arbuste invasif : le baccharis. Elle agit également pour le développement de la production de sel à Mesquer.

Président : M. PERVEZ Patrice

CONTACT

Site internet : www.amidessites.fr

Mail : contact@amidessites.fr

M. PERVEZ Patrice : 06 23 75 73 47

Place de l'hôtel - Mairie - BP43014 - 44420 MESQUER



AMICALE DES MARINS ET MARINS ANCIENS COMBATTANTS DE LA CÔTE D'AMOUR MESQUER (AMMAC)

L'amicale a pour objet entre autres :

- Le développement des liens entre les marins de la pêche, du commerce, de la Marine Nationale,
- La promotion de l'image maritime de la France,
- La protection du patrimoine maritime et fluvial,
- La pratique du devoir de mémoire avec la participation aux cérémonies,
- L'assistance aux jeunes pour faciliter leur admission dans la Marine Nationale ou de commerce.

Représentant : M. BARRAULT Daniel

CONTACT

Mail : baloumataf@orange.fr

M. BARRAULT Daniel : 06 30 62 52 41

Place de l'hôtel - Mairie - BP43014 - 44420 MESQUER



ANCIENS COMBATTANTS

Perpétuer le souvenir des combats, des morts pour la France. Organiser et participer aux manifestations patriotiques et commémorations officielles.

Président : M. LEYE Amadou

CONTACT

Mail : paramadouleye@gmail.com

M. LEYE Amadou : 06 80 64 31 41

155 route de Kervarin - 44420 MESQUER

ASSOCIATION DES PARENTS D'ÉLÈVES (APEEPM)

Proposer et organiser des manifestations ou activités pour les enfants de l'école en partenariat avec l'équipe enseignante. Créer de la convivialité au sein de l'école.

Président : M. COUDEREAU Vincent



Association des parents d'Élèves de l'École Publique Mesquer

CONTACT

Mail : ape.mesquer@gmail.com

M. COUDEREAU Vincent : 06 21 31 79 16

Place de l'hôtel - Mairie - BP43014 - 44420 MESQUER

CLUB DES AMITIES MESQUERAISES

Club pour les personnes âgées de 50 ans et plus autour d'activités telles que :

- le tarot, la belote, le scrabble, etc...
- des ateliers créatifs tels que la broderie Hardanger, etc...

Présidente : Mme VOLANT Janine

CONTACT

Mail : mccoquel@wanadoo.fr

Mme VOLANT Janine : 06 42 98 91 17

Place de l'hôtel - Mairie - BP43014 - 44420 MESQUER

COLLECTIF DE FONTAINE BRAZ

Collectif pour favoriser le développement de projets, les relations entre voisins et avec la mairie.

Correspondant : M. TEINTURIER Henri

CONTACT

Mail : henfan@hotmail.fr

M. TEINTURIER Henri : 06 81 91 25 83

391 rue de Fontaine Braz - 44420 MESQUER

CPIE LOIRE OCÉANE

Il a pour but de contribuer à la préservation de l'environnement et à la sensibilisation au développement durable à travers des partenariats avec les acteurs locaux. Force d'initiatives, l'association a un rôle d'échange, d'accompagnement, de recherche, d'appui à la réflexion, d'éducation, d'animation pour favoriser auprès de tous les publics le développement durable sur son territoire d'action, de la Loire à la Vilaine, de l'océan Atlantique au Sillon de Bretagne.

Directeur : VIAUD Alban

Présidente : CORTIAL Nadine

CONTACT

Site internet : www.cpie-loireoceane.com

Mail : contact@cpie-loireoceane.com

Tel : 02 40 45 35 96

2 rue Aristide Briand - 44350 GUERANDE

DUMET ENVIRONNEMENT ET PATRIMOINE

Sauvegarder l'île Dumet, seule île maritime de Loire-Atlantique, initier et accompagner les initiatives propres à oeuvrer à la régénération de sa végétation naturelle, à la protection de la faune et de la flore, sensibiliser le public, les visiteurs à la fragilité de cet espace naturel sensible.

Président : M. BARBIER Jean-Pierre

CONTACT

Mail : dumet.environnement.patrimoine@gmail.com

M. BARBIER Jean-Pierre : 06 03 29 50 21

Maison de la Mer - Rue du Fort Baron - 44420 PIRIAC-SUR-MER

MES ABEILLES

Favoriser l'apiculture : projet d'implantation de ruches sur la Presqu'île, contribuer à la biodiversité en privilégiant la pollinisation des arbres fruitiers, vulgariser les techniques d'apiculture en proposant des stages encadrés par un formateur professionnel.

Présidente : Mme DE COURVILLE Thérèse

CONTACT

Mail : thbdec@free.fr

Mme DE COURVILLE Thérèse : 07 81 73 21 51

Kestravouille - 44350 ST MOLFF

ROUTE DE MERQUEL

Préservation, valorisation, prévention, sécurité du site et de ses usagers

Présidente : Mme GAUTHIER Isabelle

CONTACT

Mail : routedemerquel@gmail.com

Mme GAUTHIER Isabelle : 06 25 13 30 68

Place de l'hôtel - Mairie - BP43014 - 44420 MESQUER

SOUVENIR FRANÇAIS DU PAYS BLANC - COMITÉ MESQUER

Conserver la mémoire de celles et ceux morts pour la France, tout au long de son histoire ou qui l'ont honorée par de belles actions. Veiller et participer à l'entretien de leurs tombes ainsi que des monuments élevés à leur gloire, tant en France qu'à l'étranger. Transmettre le flambeau du souvenir aux générations successives.

Président : M. BARRAULT Daniel

CONTACT

Mail : baloumataf@orange.fr

M. BARRAULT Daniel : 06 30 62 52 41

Place de l'hôtel - Mairie - BP43014 - 44420 MESQUER



UN AUTRE REGARD - MESQUER

Observer, analyser et promouvoir la vie communale de Mesquer

Présidente : Mme JEGO Claire

un autre regard
Mesquer

CONTACT

Site internet : www.unautreregard.fr

Mail : unautreregard.mesquer@gmail.com

Mme JEGO Claire : 06 21 71 07 33

chez M. JF Farouault 442 rue du Méné - 44420 MESQUER

UNION DES PROPRIETAIRES DE MESQUER

Information et représentation des propriétaires Mesquerais(es). Etude et suivi de tous les projets relatifs au patrimoine, équipements, développement et urbanisation de Mesquer.

Présidente : Mme GALLERAND Marcelle

CONTACT

Mail : unionmesquer@proprietairesmesquer.com

Mme GALLERAND Marcelle : 06 50 20 49 54

Place de l'hôtel - Mairie - BP43014 - 44420 MESQUER



LOISIRS

BIBLIOTHÈQUE POUR TOUS

Offrir un large choix de lecture et de nouveautés aux jeunes et aux adultes, résidents et estivants.

Représentante : Mme NEVEUX Elisabeth

CONTACT

Mail : jef.neveux@wanadoo.fr

Mme NEVEUX Elisabeth : 02 40 91 21 55

Mme PELLERIN Marie-Annick : 02 51 73 94 64

50 rue du 8 Mai 1945 - 44420 MESQUER



BOEST AN DIAOUL

Initiation et pratique de l'accordéon diatonique.

Président : M. AUDRAIN Jean-Yves

CONTACT

Mail : audrain.jean@orange.fr

M. AUDRAIN Jean-Yves : 06 03 48 19 62

Place de l'hôtel - Mairie - BP43014 - 44420 MESQUER



BRIDGE-CLUB

Organisation de tournois de bridge (régulier et Open) et de cours pour débutants et confirmés.

Présidente : Mme FAUCONNET Brigitte

CONTACT

Mail : b.fauconnet@laposte.net

Mme FAUCONNET Brigitte : 02 40 19 35 63

Place de l'hôtel - Mairie - BP43014 - 44420 MESQUER

BUHEZEK

Groupe de musique bretonne et traditionnelle.

Président : M. MAHE Jean-Pierre

CONTACT

Mail : jpmahe22@gmail.com

M. DIAIS Philippe : 06 47 32 63 49

19 allée des Aulnes - 56760 PENESTIN

LES CHŒURS DU PAYS BLANC

L'association culturelle et musicale « Les Chœurs du Pays Blanc » a pour but de promouvoir et de contribuer au développement de la pratique du chant choral.

Présidente : Mme TANOUS Marguerite

CONTACT

Site internet : www.leschoeursdupaysblanc.com

Mail : leschoeursdupaysblanc@gmail.com

Mme TANOUS Marguerite : 06 32 01 27 77

Place de l'hôtel - Mairie - BP43014 - 44420 MESQUER



LES CHORALINES-KORHOLEN

Groupe mixte de chant choral polyphonique de la Presqu'île Guérandaise avec un répertoire équilibré et varié, entre chants bretons, français et étrangers.

Président : M. MERCADENTE Vincenzo

CONTACT

Site internet : www.choralineskorholen.org

Mail : les.choralines.korholen44@gmail.com

M. MERCADENTE Vincenzo : 06 68 33 10 87

3 Rue du Calvaire - Mairie - 44420 PIRIAC-SUR-MER



CONSERVATOIRE INTERCOMMUNAL DE MUSIQUE

C'est un lieu d'initiation et de pratique de la musique et du chant. Plus de 950 élèves sont accueillis chaque année, sans limite d'âge. Les enfants restent prioritaires. De l'éveil musical jusqu'à la préparation des diplômes des filières amateurs et pré-professionnelles, le Conservatoire propose 35 disciplines instrumentales en cours individuels.

Directeur - Christophe MADELINE



CONTACT

Mail : conservatoire.musique@cap-atlantique.fr

Tel : 02 40 23 89 46

COMITE DES FETES

Ses objectifs sont d'animer la Commune et de procurer du plaisir au plus grand nombre en organisant des festivités : fêtes des moules, de la sardine sous chapiteau géant, bals et en participant aux événements de la Commune avec des dégustations de crêpes.

Président : M. MOCAER Christophe

CONTACT

Mail : cfm-contact@laposte.net

Mme GAUTHIER Marie-Agnès : 06 22 50 12 09

Place de l'hôtel - Mairie - BP43014 - 44420 MESQUER



LE HIBOU DES MARAIS

Participer et protéger le milieu des marais salants avec les professionnels qui y travaillent, en lien avec la biodiversité faunistique et floristique

Président : M. RENDERS Claude

CONTACT

Mail : renderscl@orange.fr

M. RENDERS Claude : 07 89 04 97 61

Place de l'hôtel - Mairie - BP43014 - 44420 MESQUER

JARDIN PLAISIRS

Jardiner au naturel. Taille des fruitiers, arbres d'ornement, jardin nourricier. Art floral.

Président : M. NOBLET Patrice

CONTACT

Mail : noblet.patrice@wanadoo.fr

M. NOBLET Patrice : 06 32 70 99 35

13 route des Châtaigniers - 44350 ST MOLFF



Scolyme d'Espagne

MESQUER MODELAGE

Débutants ou expérimentés, ils se retrouvent dans une salle communale déjà équipée d'un four, pour malaxer l'argile et en tirer un buste, une figurine en pied ou un simple bol.

Président : M. OLIVRY Etienne

CONTACT

Mail : etienneolivry@gmail.com

M. OLIVRY Etienne : 06 67 33 02 59

Place de l'hôtel - Mairie - BP43014 - 44420 MESQUER

PORCELAINE ET FANTAISIES

Décorer de la porcelaine blanche dans une ambiance très amicale.

Présidente : Mme VANESSCHE Françoise

CONTACT

Mail : thbdec@free.fr

Mme VANESSCHE Françoise : 02 51 73 95 14

Place de l'hôtel - Mairie - BP43014 - 44420 MESQUER

REPAIR CAFÉ DE LA PRESQU'ÎLE

L'idée des Repair Cafés est de réparer ensemble pour lutter contre le gaspillage et la production massive de déchets, électroménager, appareils électriques, vêtements, bijoux, vélo,... très nombreux sont les objets, que vous pouvez co-réparer dans les ateliers Repair Café.

Référent : M. RAULT Michel

CONTACT

Mail : michel-rault2@orange.fr

M. COLINART Pierre : 06 77 81 53 25

M. RAULT Michel : 06 71 11 86 57

13 route des Châtaigniers - 44350 ST MOLFF

TRADIVAN

Transmission des techniques de vannerie. Echange et partage de savoir. Réalisation d'animations liées à la vannerie.

Président : M. MARAIS Alain

CONTACT

Mail : alainmarais@outlook.com

M. MARAIS Alain : 07 71 73 28 59

Place de l'hôtel - Mairie - BP43014 - 44420 MESQUER



GRUPE VOCAL MOSAÏQUE

Chorale mixte associative, le groupe participe aux loisirs et à la vie culturelle à la Turballe, Mesquer et Piriac-sur-Mer, avec un recrutement s'étendant sur les communes voisines. Il compte une quarantaine de choristes (sopranes, altis, ténors et basses) avec un répertoire varié : musique classique (sacrée ou non), chants anciens et contemporains, populaires et traditionnels.

Président : M. HERVY Bernard

CONTACT

Mail : contact@groupevocalmosaique.fr

M. HERVY Bernard : 06 26 53 20 65

13 rue du Boutouly - 44420 LA TURBALLE



THE SESSION

Organisation de rencontres annuelles gratuites de musique irlandaise, dont « la session irlandaise » début juillet chaque année à Mesquer, ayant pour but le partage de la culture musicale irlandaise

Responsable session irlandaise : Mme LUCAS Sophie

CONTACT

Mail : sofi.lucas@free.fr

Mme LUCAS Sophie : 06 15 23 07 49

Place de l'hôtel - Mairie - BP43014 - 44420 MESQUER

SOCIAL

AIDE AUX DEVOIRS

Aider les enfants de Mesquer, rechercher des bénévoles pour les écoliers et collégiens, pour les aider à apprendre leurs leçons et à faire leurs devoirs après l'école.

Présidente : Mme GAUVIN Martine

CONTACT

Mail : bernard.gauvin@orange.fr

Mme GAUVIN Martine : 06 02 31 43 26

555 chemin de la Chambre - 44420 MESQUER

AMICALE DU CENTRE D'INCENDIE ET DE SECOURS DU MÈS (CIS)

Amicale des pompiers

Président : M. DELAMARE Clément

CONTACT

Mail : amicaledumes@gmail.com

M. DELAMARE Clément : 02 51 10 09 05

Rue de la Grand'Vigne - 44420 MESQUER

ASSOCIATION DES CARAVANIERS DE MESQUER

Présidente : Mme GUENNEC Marinette

CONTACT

Mail : henri.guennec@orange.fr

Mme GUENNEC Marinette : 02 40 42 95 73

14 rue du Faubourg St Michel 44350 GUERANDE

ASSOCIATION POUR LE DON DU SANG

L'association assure la planification, l'annonce, l'accueil et la collation lors des séances de dons organisées avec l'Etablissement Français du Sang. Elle contribue par une présence active aux manifestations, forums et activités locales à la promotion du Don du Sang bénévole et au recrutement de nouveaux donneurs.

Président : M. MÉNAGER Michel

CONTACT

Mail : adsb44.guerande@yahoo.fr

M. MÉNAGER Michel : 06 85 79 71 68

Mairie - Place du Marché au Bois - 44350 GUÉRANDE



FRANCE ADOT - SECTION MESQUER

Sensibilisation, par l'information du public et des scolaires, au don d'organes, de moelle osseuse et de tissus humains.

Représentant : M. HAMON Gérard

CONTACT

Mail : gerardhamon@orange.fr

M. HAMON Gérard : 06 08 68 51 85

50 impasse de Prémonta - 44420 MESQUER



LOCAMINA

Donner du sens à notre consommation quotidienne et créer du lien social sur notre territoire.

Mme. MICHEL Amélie

Mme. Gwenäelle JOUAN

M. LEBOT Arnaud

CONTACT

Mail : locaminamesquer@gmail.com

M. LEBOT Arnaud : 06 21 65 99 87

Place de l'hôtel - Mairie - BP43014 - 44420 MESQUER

MOBILITÉ SOLIDAIRE

Toutes personnes ayant un problème de mobilité ponctuel peuvent appeler l'association.

CONTACT

Tel : 06 46 18 64 44

SOS URGENCES GARDE D'ENFANTS

L'association vient en aide aux parents ayant un problème ponctuel de garde d'enfants (défaillance de la garde habituelle, enfant malade, rendez-vous imprévu...) uniquement en période scolaire. Composée d'une quarantaine de bénévoles sélectionné(e)s et assuré(e)s, l'association demande une petite indemnité forfaitaire par 1/2 journée pour couvrir ses frais de fonctionnement.

Présidente de la Presqu'île : GOBIN Fabienne

CONTACT

Site internet : www.sosurgencegardenfants.org

Mail : ileguerandaise@sosurgencegardenfantf.org

Tel : 02 51 73 04 79

3 avenue des Pléiades - 44500 LA BAULE



CULTURE

PEINTRES AMATEURS MESQUÉRAIS (APAM)

Pratiquer et favoriser les arts plastiques comme loisirs.

Président : M. DELAUNAY Gilles

CONTACT

Mail : gilles.delaunay@wanadoo.fr

M. DELAUNAY Gilles : 06 32 81 32 38

Place de l'hôtel - Mairie - BP43014 - 44420 MESQUER

L'ARCHE DES POSSIBLES

Organiser des événements culturels. Promouvoir les habitats légers et l'auto-construction. Sensibiliser à la Nature et au Vivant.

Présidente : Mme CHARLES Valentine

CONTACT

Mail : larchedespossibles@gmail.com

Mme CHARLES Valentine : 06 87 77 72 92

Kerro - 44420 MESQUER

EDITIONS DU TRAICT

Edition de livres d'auteurs locaux ou écrivant sur la région. Organisation d'évènements liés à la culture.

Président : M. MALENFANT Patrick

CONTACT

Site internet : www.editionsdutraict.sitew.fr

Mail : malenfantp@free.fr

M. MALENFANT Patrick : 06 31 96 51 05

345 rue de Kerro - 44420 MESQUER



THEATRE GRAIN DE SEL

Association théâtrale. Théâtre de boulevard principalement.

Présidente : Mme LEGUEN Christelle

CONTACT

Mail : graindesel44420@gmail.com

Mme LEGUEN Christelle : 06 50 36 41 12

625 route des Gauches - 44420 MESQUER

LES FOLIES DE GUÉGAN

Promotion et mise en valeur des oeuvres de Yannick GUÉGAN

Président : M. FAROUAULT Jean-François

CONTACT

Mail : jffaro442@gmail.com

240 avenue de la plage - 44420 MESQUER

MESQUER FIDÉLITÉ

Mise en valeur, préservation du patrimoine Mesquerais, promotion d'ouvrages relatifs à l'histoire de Mesquer.

Présidente : Mme FOUCAULT Catherine

CONTACT

Mail : catherine.foucault3@wanadoo.fr

246 avenue de bretagne - 44420 MESQUER

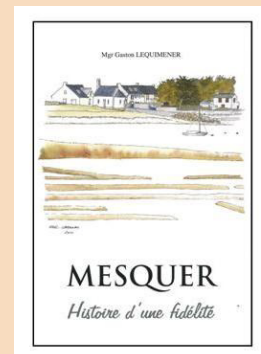

LES VOYAGEURS DE L'HISTOIRE

Organisation d'événements à caractère historique sur la seconde guerre mondiale.

Président : M. LE GENTIL Philippe



CONTACT

Site internet : www.lesvoyageursdelhistoire.jimdofree.com

Mail : lesvoyageursdelhistoire@laposte.net

M. LE GENTIL Philippe : 06 17 98 06 88

Place de l'hôtel - Mairie - BP43014 - 44420 MESQUER

Note

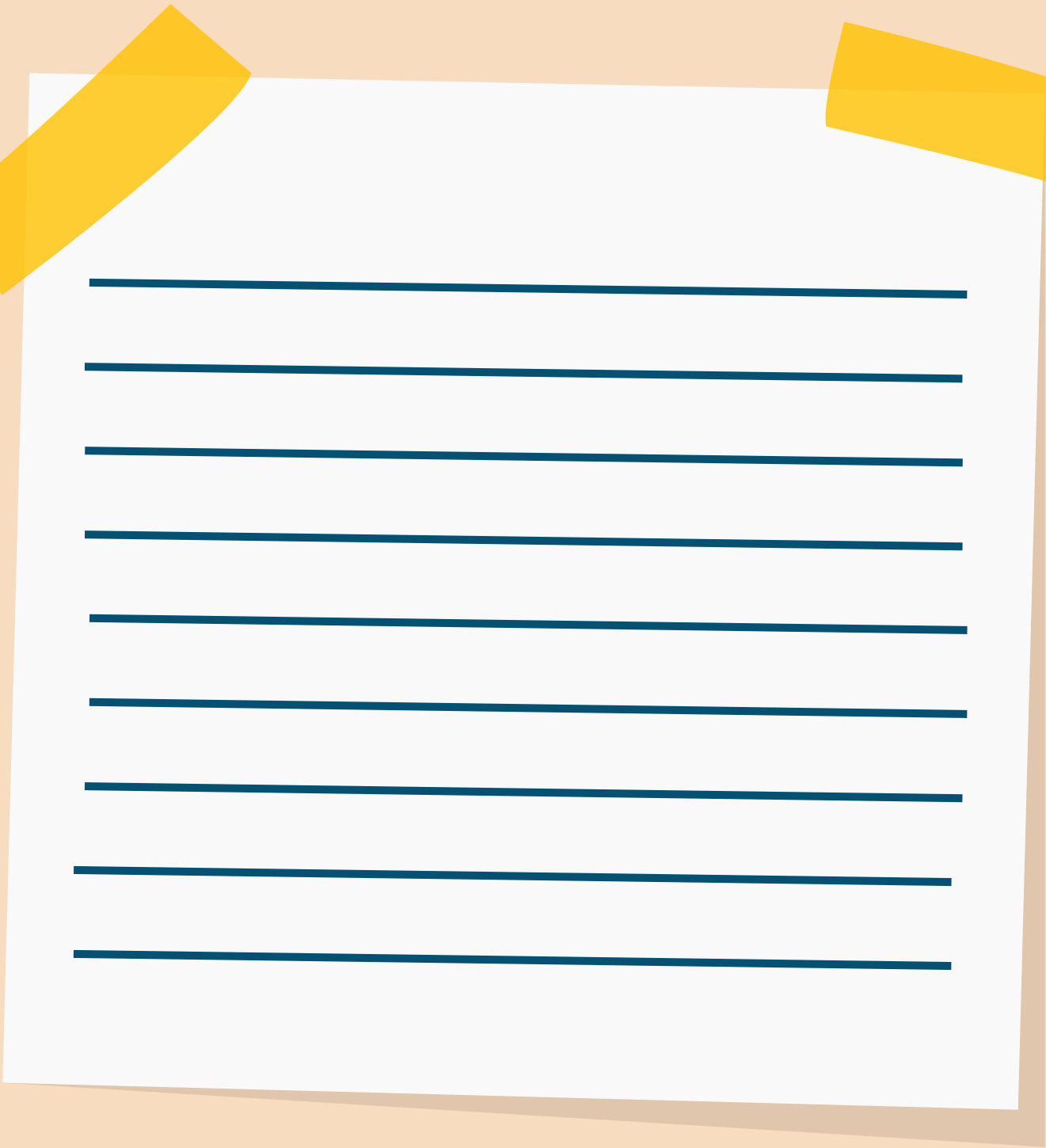

A white sheet of paper with ten horizontal blue lines, held in place by two yellow sticky tabs at the top corners.

The background is a light beige color. It features several abstract shapes: a large dark blue circle with orange dots in the top left; a large orange circle with a dark blue outline in the top right; a medium blue circle with an orange outline in the top right; a large blue circle with a dark blue outline in the middle left; a large orange circle with a dark blue outline in the bottom left; a dark blue circle with orange dots in the bottom right; and a dark blue circle with orange dots in the bottom right. At the bottom, there are three wavy lines in shades of blue, representing water or waves.

Marie de Mesquer
Place de l'hôtel - Mairie - BP43014
44420 MESQUER
02 40 42 51 15
communication@mesquerquimiac.fr